



PROGRAM KESEDARAN ALAM  
SEKITAR SEKOLAH LESTARI-  
ANUGERAH ALAM SEKITAR  
(SLAAS)



# LATAR BELAKANG SLAAS

Anjuran Bersama:

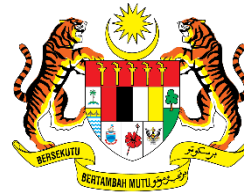

**KEMENTERIAN PENDIDIKAN MALAYSIA**

Dengan Kerjasama :



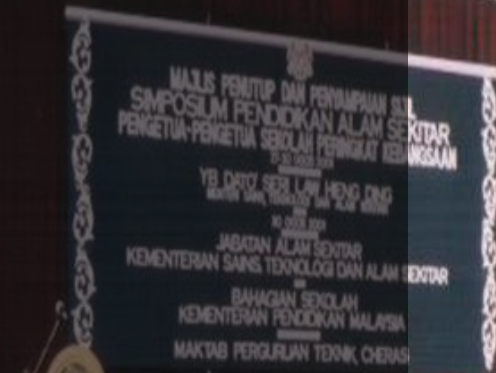
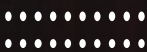

Program Sekolah Lestari-Anugerah Alam Sekitar (SLAAS) merupakan cetusan idea sewaktu **Simposium Pendidikan Alam Sekitar** untuk Pengetua-Pengetua Sekolah Peringkat Kebangsaan pada 27-30 Ogos 2001 di Melaka



**BENGKEL**  
**PEMURNIAN PROGRAM SEKOLAH LESTARI**  
**13 & 14 JANUARI 2003**  
**PAN PACIFIC GLENMARIE KUALA LUMPUR**

ANJURAN



DENGAN KERJASAMA



Bengkel Pemurnian Program SLAAS diadakan pada Januari 2003 bagi menerbitkan Garis Panduan ke arah Pembentukan Sekolah Lestari dengan kerjasama MOSTE, KPM dan LESTARI





BENGGEL PEMURNIAN SLAAS BERSAMA AGENSI KERAJAAN,  
SWASTA DAN BADAN BUKAN KERAJAAN

**Majlis Pelancaran oleh Y.B. Dato Sri Adenan Hj. Satem, Menteri Sumber Asli dan Alam Sekitar dan YB Dato' Sri Hishammuddin Tun Hussein, Menteri Pelajaran Malaysia telah diadakan pada 27 Januari 2005 di SMK Bandar Baru Bangi.**



10/17/2020



# Sekolah Lestari

*Anugerah Alam Sekitar*

LOGO  
SEKOLAH  
LESTARI

- Menekankan unsur pertumbuhan dan produktiviti warga sekolah. Lima (5) helai daun dalam grafik mewakili komponen Pengurusan, Penghijauan, Kurikulum, Kokurikulum dan Elemen Khas. Grafik bunga raya mewakili identiti Malaysia dan profesion guru yang mulia. Skema warna hijau dan biru bermaksud keceriaan, keharmonian dan kelestarian alam sekitar.



# OBJEKTIF SEKOLAH LESTARI

Memupuk nilai murni alam sekitar pada kalangan warga sekolah

1

Meningkatkan tahap kesedaran warga sekolah mengenai kepentingan pemeliharaan dan pemuliharaan alam sekitar

2

Menggalakkan warga sekolah melaksanakan aktiviti mesra alam dengan berkesan

3

Meningkatkan kerjasama antara sekolah dengan masyarakat dalam menjayakan pendidikan alam sekitar

4

Mewujudkan suasana sekolah yang kondusif bagi melahirkan warga sekolah yang mempraktikkan amalan hidup lestari

5

Memupuk nilai sivik dan pembangunan sahsiah ke arah pembangunan lestari

6



## KONSEP SEKOLAH LESTARI

- Sekolah Lestari - Anugerah Alam Sekitar berkonsepkan pendekatan menyeluruh yang melibatkan semua lapisan warga sekolah bersama keluarga, komuniti setempat, kerajaan, pihak swasta dan badan bukan kerajaan (Rajah 4). Konsep ini juga menitikberatkan pendekatan bersepadu dengan menggabungkan komponen pengurusan, kurikulum, kokurikulum, penghijauan dan elemen khas di sekolah.

- Sekolah Lestari-Anugerah Alam Sekitar juga adalah payung kepada pelbagai aktiviti alam sekitar yang sedang dan akan dilaksanakan dipelbagai peringkat tempatan, negeri dan kebangsaan malahan antarabangsa.



# Matlamat Pembangunan Lestari



## NAMA-NAMA SEKOLAH LESTARI DI PERINGKAT ASEAN

<b>Brunei Darussalam</b>	Green Schools Initiative
<b>Cambodia</b>	Sala Kuma Metrei (Child-Friendly Schools)
<b>Indonesia</b>	Eco-schools (Adiwiyata)
<b>Lao PDR</b>	Honghiane Khunnaphap (School of Quality)
<b>Malaysia</b>	<b>Sekolah Lestari (Sustainable School)</b>
<b>Myanmar</b>	Clean, green and esteemed schools
<b>Philippines</b>	Sustainable and Eco-friendly Schools
<b>Singapore</b>	Singapore Green Audit School Award
<b>Thailand</b>	Eco-schools
<b>Viet Nam</b>	Green, Clean and Beautiful Schools





# Komponen Sekolah Lestari – Anugerah Alam Sekitar

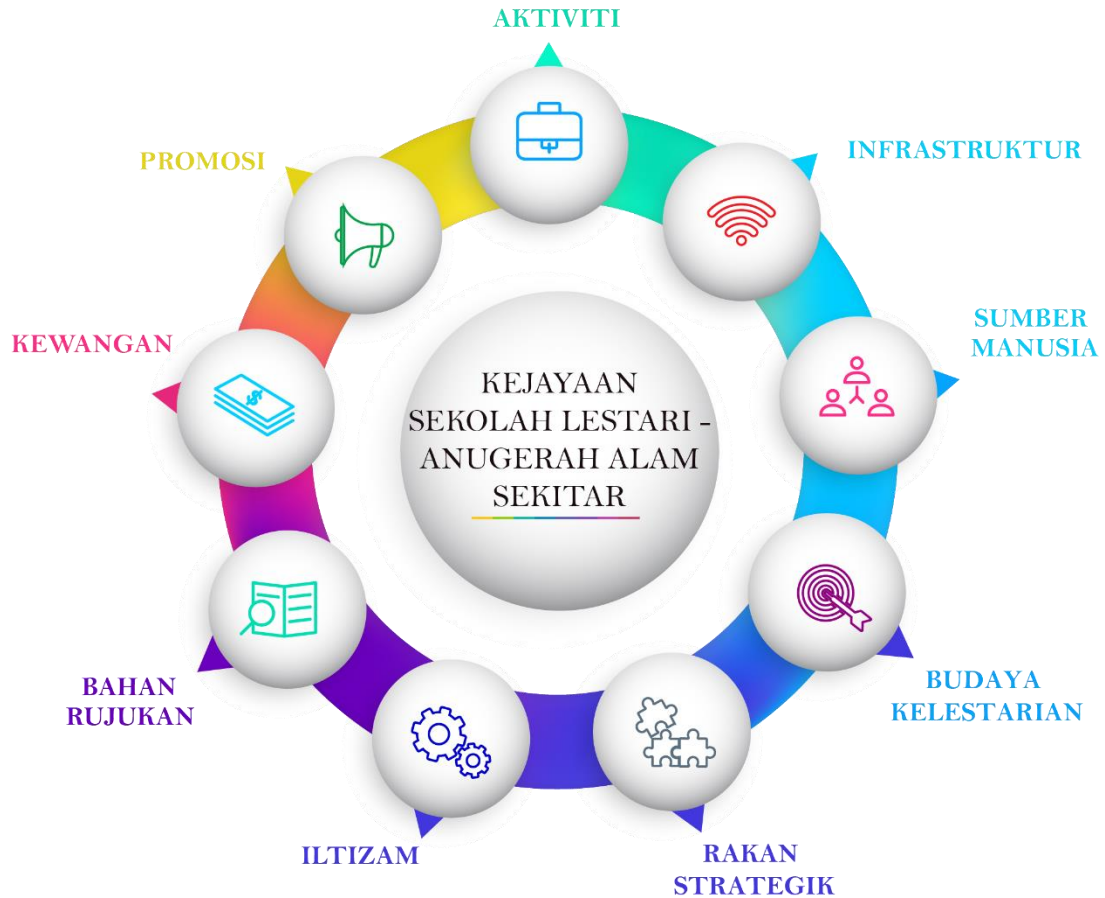

Elemen Kejayaan Sekolah Lestari-Anugerah Alam Sekitar



# KOMPONEN PENGURUSAN

**PENGURUSAN**  
Perancangan,  
Pembentukan  
Strategi, Pelaksanaan  
Pelan Tindakan,  
Pemantauan, Penilaian  
Dan Penyemakan  
Semula

Pengetua / Guru Besar

01

04

Alumni

Persatuan Ibubapa  
Dan Guru (PIBG)

02

05

Badan Bukan Kerajaan

Masyarakat Setempat

03

06

Agensi Kerajaan



Pengurusan Sekolah Lestari melibatkan perancangan, pembentukan strategi, pelan tindakan, pemantauan, penilaian dan penyemakan semula





# KOMPONEN PENGHIJAUAN



Penjimatan Penggunaan Elektrik



Penanaman Pokok



Keceriaan Sekolah dan Landskap



Projek Baja Kompos



Pengurusan Kitar Semula



Kitar Semula Air Hujan



Penjimatan Penggunaan Air

**Program sekolah dalam  
taman/landskap**







# AMALAN PENJIMATAN AIR DAN PENGURUSAN SISA

---

DATE



# KOMPONEN KOKURIKULUM



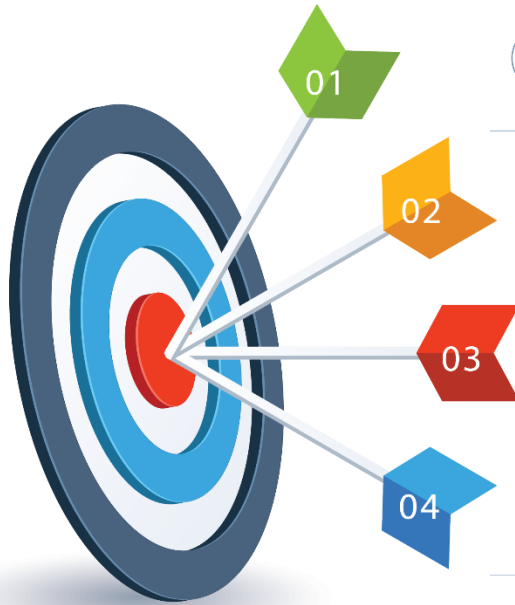

Program Tahunan Untuk Unit  
Berpakaian Seragam / Kelab /  
Persatuan

---



Penganjuran Permainan Atau Sukan  
Seperti Larian Hijau, *Enviro-Hunt*  
Dan Lain-Lain

---



Menganjurkan Kempen Kesedaran  
Alam Sekitar

---



Mengadakan Program Kitar  
Semula

---



- Aktiviti kitar semula



AKTIVITI KOKURIKULUM  
OLEH KELAB DAN  
PERSATUAN





# KOMPONEN KURIKULUM



01

Nilai-nilai pendidikan alam sekitar dalam PdPc

Modul rancangan pengajaran dan pembelajaran merentas kurikulum

02

03

Program / Bengkel / Seminar pendidikan alam sekitar kepada guru dan pelajar

# Elemen alam sekitar dalam PdPc





**ELEMEN KHAS**







**PANEL PENILAI  
SLAAS**

# PANEL- PANEL PENILAI

- Dilantik secara rasmi untuk melaksanakan proses penilaian bagi dua (2) peringkat iaitu Peringkat Pensijilan (Negeri) dan Peringkat Penganugerahan (Kebangsaan). Penilaian ini melibatkan kedua-dua kategori sekolah rendah dan sekolah menengah

PANEL PENILAI  
NEGERI

JABATAN ALAM  
SEKITAR (JAS)

JABATAN  
PENDIDIKAN NEGERI  
(JPN)

PIHAK BERKUASA  
TEMPATAN (PBT)

# PANEL PENILAI KEBANGSAAN

**JABATAN ALAM SEKITAR (JAS)**

**KEMENTERIAN PENDIDIKAN  
MALAYSIA (KPM)**

**INSTITUT PEMBANGUNAN ALAM  
SEKITAR, LESTARI UKM**

**GLOBAL ENVIRONMENT CENTRE  
(GEC)**

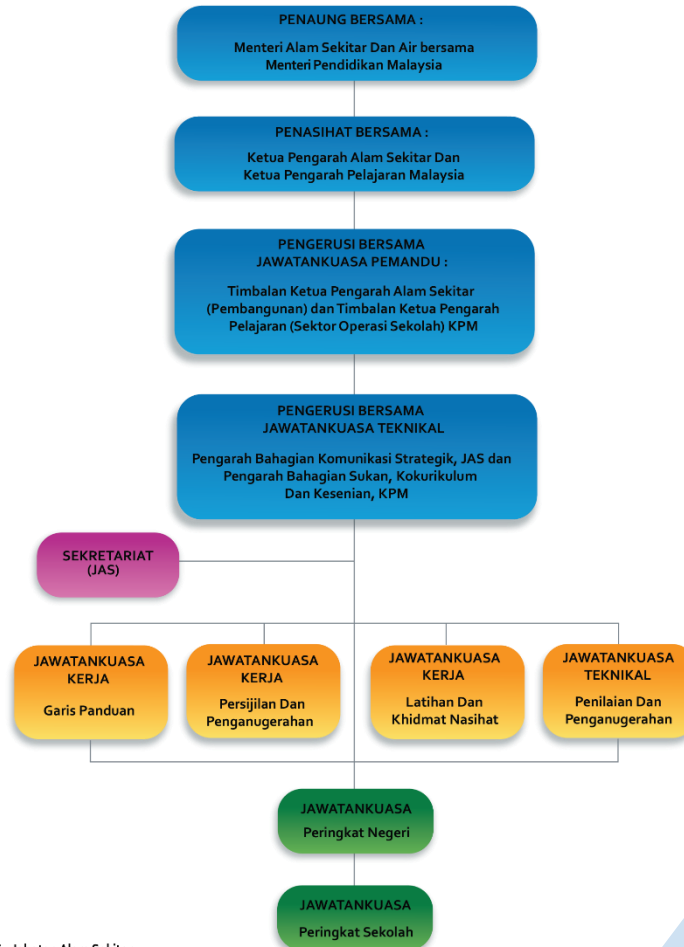

# Carta Organisasi Jawatankuasa Peringkat Kebangsaan

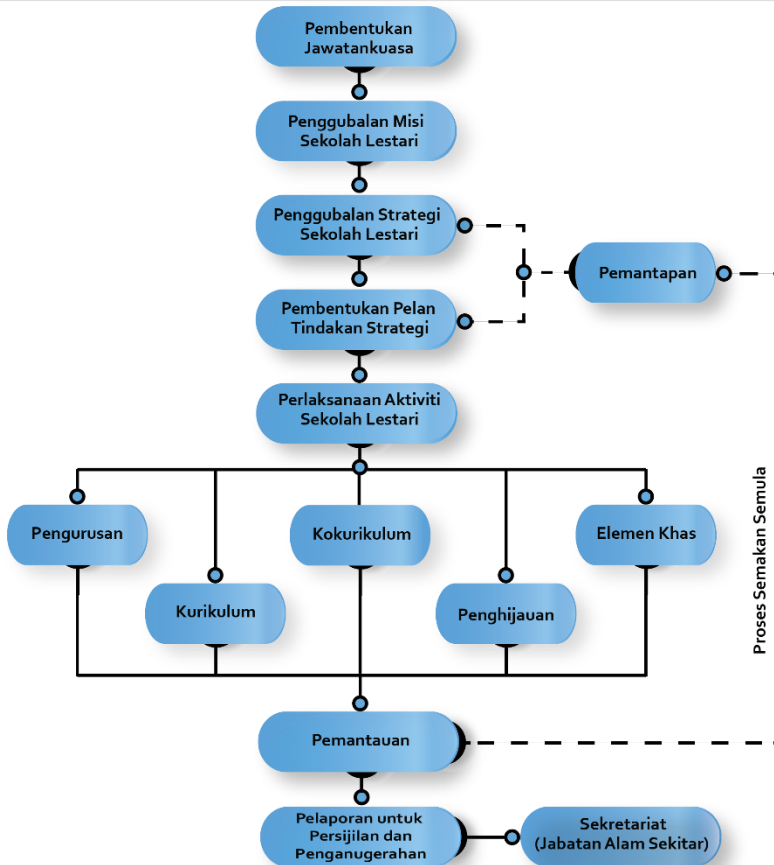

# Carta Proses Pelaksanaan Sekolah Lestari Peringkat Sekolah



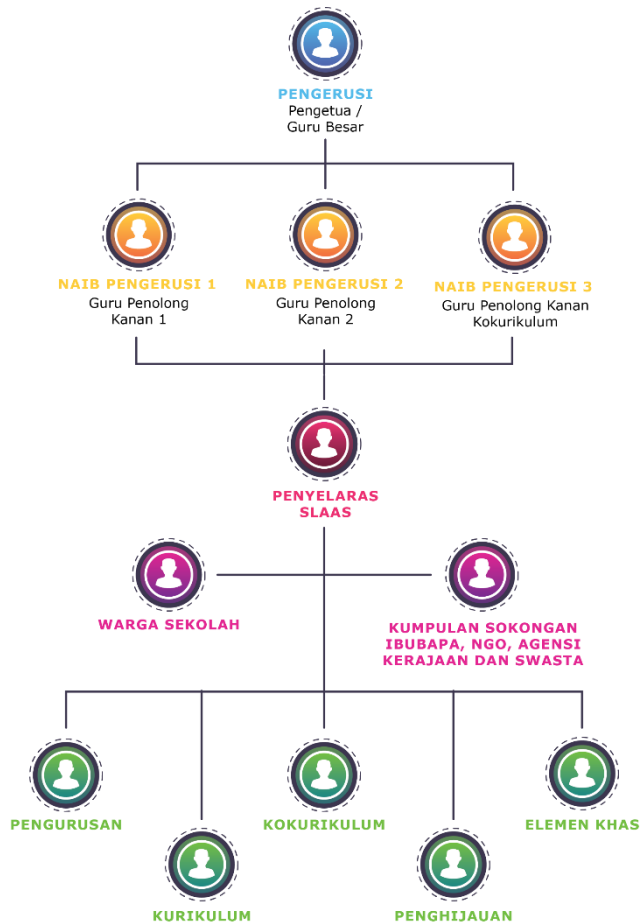

Carta Organisasi Pelaksana Sekolah Lestari Di Peringkat Sekolah



**IMBAS DI SINI**

**1**

Penyertaan menggunakan  
*Google Form* (Borang  
ASL-1)

**2**

Sediakan dan hantar  
*link* Laporan dan Video  
ke alamat gmail slaas  
negeri seperti yang  
tertera di dalam portal  
JAS

**3**

Untuk maklumat lanjut,  
imbas kod QR disebelah  
atau layari portal kami di  
<https://www.doe.gov.my>



**PENYERTAAN SEKOLAH LESTARI**

10/17/2020

# Proses Penyertaan dan Penilaian Sekolah Lestari Setiap Peringkat

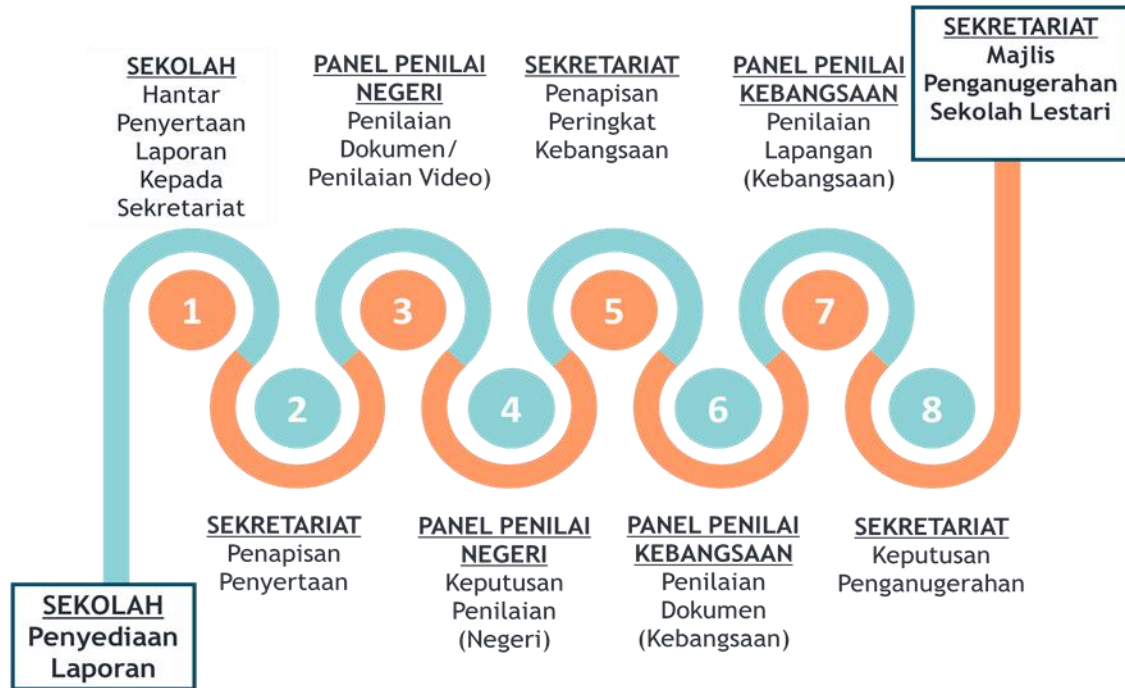

# PENILAIAN SEKOLAH LESTARI



## PERINGKAT NEGERI

Penilaian dilaksanakan oleh Panel Penilai yang telah dilantik oleh Jawatankuasa Penyelaras Peringkat Negeri.

80% Penilaian Dokumen dan & 20% Penilaian Video yang telah dihantar oleh sekolah



## PERINGKAT KEBANGSAAN

Penilaian dilaksanakan oleh Panel Penilai yang dilantik oleh Jawatankuasa Penyelaras Peringkat Kebangsaan.

40% dari Penilaian Dokumen & 60% Penilaian berdasarkan Lawatan Lapangan ke sekolah.



## KAEDAH PEMARKAHAN

Setiap penunjuk boleh ukur (PBU) akan diberikan nilai faktor pemberat.



## PENENTUAN PENGANUGERAHAN

Ditentukan berdasarkan markah keseluruhan yang diperolehi berdasarkan Penilaian Dokumen dan Penilaian Lapangan sekolah.



# HALA TUJU SLAAS







**MODUL- MODUL**

# MODUL- MODUL Sekolah lestari- anugerah alam sekitar (SLAAS)

Modul Asas Pembentukan



Modul Garis Panduan Pelaksanaan dan Penilaian



Garis Panduan Penyediaan Laporan SLAAS



# PERBANDINGAN PERMOHONAN PENYERTAAN PROGRAM SLAAS

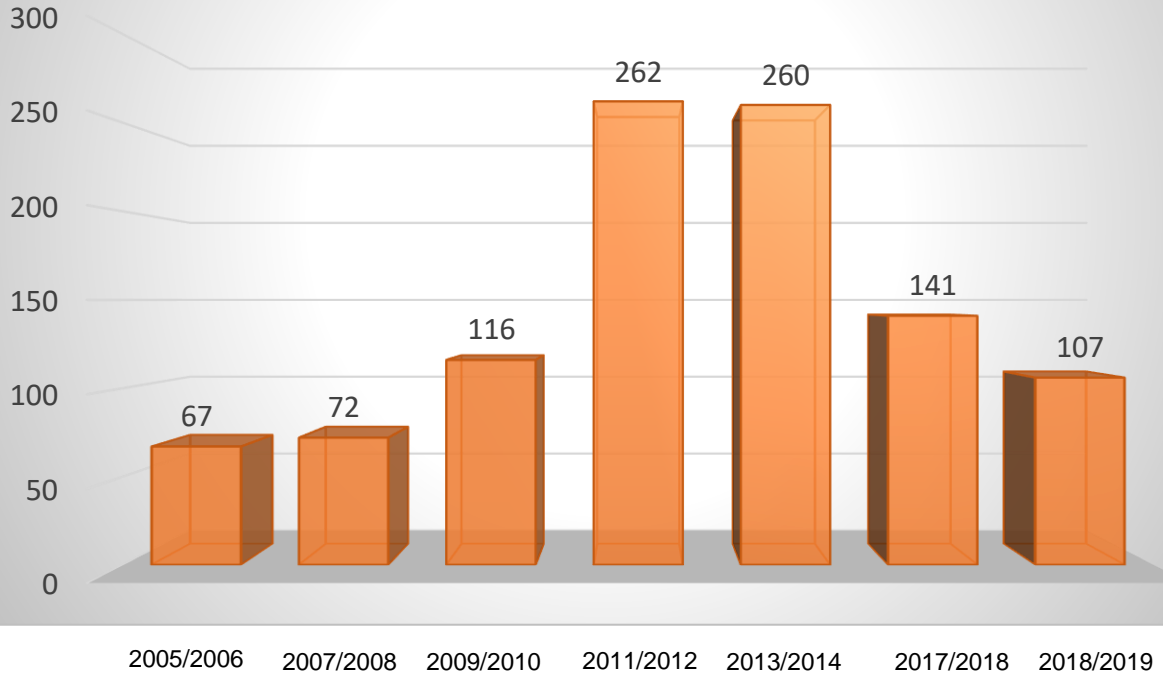

**PECAHAN PENYERTAAN SLAAS MENGIKUT KATEGORI  
DARI SESI 2005/2006 – SESI 2018/2019**

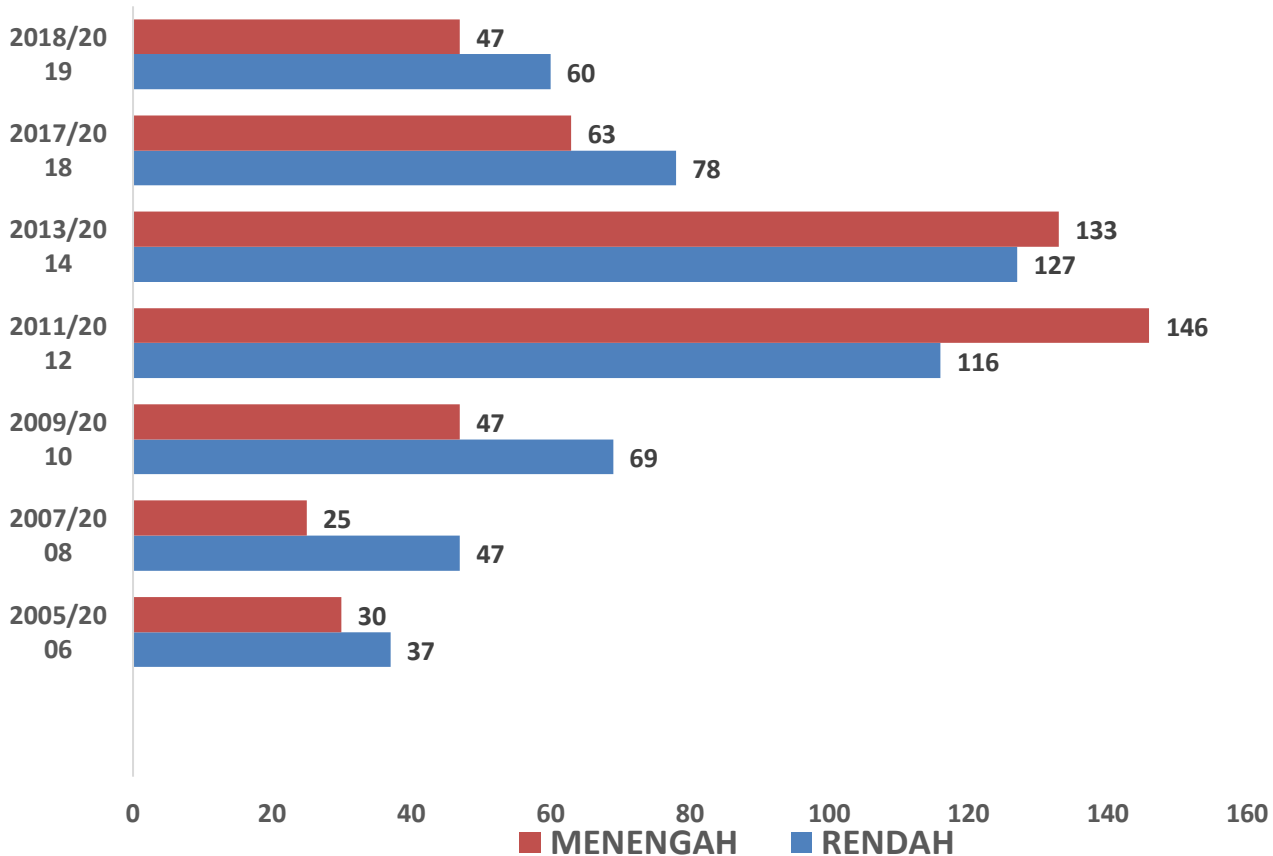

# PENYERTAAN SLAAS

## SESI 2005/ 2006 - SESI 2018/2019

Bil	Negeri	Sesi 2005/2006	Sesi 2007/2008	Sesi 2009/2010	Sesi 2011/2012	Sesi 2013/2014	Sesi 2017/2018	Sesi 2018/2019	Jumlah kecil
1	Selangor	13	3	7	18	26	6	4	77
2	Sarawak	17	10	27	52	35	11	7	159
3	Pulau Pinang	4	6	6	18	31	16	16	97
4	Sabah	5	4	11	23	40	33	15	131
5	Terengganu	3	2	2	7	9	6	4	33
6	Johor	5	15	28	27	33	17	15	140
7	Perak	11	3	6	23	8	1	4	56
8	Kedah	1	4	7	27	12	9	3	63
9	Negeri Sembilan	1	8	4	7	9	12	7	48
10	Pahang	0	7	3	20	8	9	5	52
11	Perlis	0	6	1	5	3	2	9	26
10	Melaka	0	3	3	13	7	10	6	42
13	Kelantan	7	1	6	6	14	4	7	45
14	W.P.Kuala Lumpur	0	0	5	11	23	2	3	44
15	W.P.Labuan	0	0	0	5	2	3	2	12
<b>JUMLAH</b>		<b>67</b>	<b>72</b>	<b>116</b>	<b>262</b>	<b>260</b>	<b>141</b>	<b>107</b>	<b>1025</b>

# ANUGERAH SEKOLAH LESTARI

## Kategori Sekolah Rendah

SESI	NAMA SEKOLAH
2005/2006	SJK (C) CHI HWA, SABAH
2007/2008	SK BAKRI BATU 5, MUAR
2009/2010	SJK (C) TUNG HUA, SIBU
2011/2012	SK BANDAR PUSAT, JENGKA
2013/2014	SK BUKIT BARU, MELAKA
2017/2018	SJK (C) KUALA KEMAMAN, TERENGGANU
<b>2018/2019</b>	<b>SK PUTRA, KANGAR, PERLIS</b>



# ANUGERAH SEKOLAH LESTARI

## Kategori Sekolah Menengah

SESI	NAMA SEKOLAH
2005/2006	SMK DATUK PETER MOJUNTIN, SABAH
2007/2008	SMK (P) METHODIST, PULAU PINANG
2009/2010	SM ST. MICHAEL, PENAMPANG, SABAH
2011/2012	SMK DATO' ONN, BUTTERWORTH
2013/2014	SMK SRI AMAN, KOTA TINGGI
2017/2018	SM ST. MICHAEL, PENAMPANG, SABAH
<b>2018/2019</b>	<b>SM ST. PATRICK, TAWAU, SABAH</b>



TERIMA KASIH

Your Date